



SOCIETÀ
IPPICA
DI CAGLIARI



La via dei fenicotteri



III[^] Tappa Campionato Regionale endurance
II[^] Tappa Campionato Regionale endurance pony
II[^] Tappa Circuito endurance R.E.

29-30 Marzo 2014
Ippodromo "Gen. A. Gutierrez"
Lungomare Poetto – Cagliari



Comitato Organizzatore

Presidente: Dott.ssa Stefania Dore

Responsabile Concorso: Daniele Deidda – 329 3254807

Responsabile percorso: Carmen Atzori - 349 8494029

Responsabile Scuderia : Donatello Murgia - 3423770411

PROGRAMMA

Sabato 29 Marzo 2014

ore 07,00 - Apertura segreteria, iscrizioni e consegna pettorali

- Visite veterinarie

ore 10,00 - Partenza Cat. Avviamento

a seguire:

- Cat. Elite

- Cat. B

- Cat. A

- Percorsi circuito R.E.

ore 15,00 - Premiazioni

ore 17,30 - Briefing Ufficiali di gara

- Iscrizioni e visite preliminari categorie Debuttanti, CEN/A, CEN/B

ore 19,30 - Briefing pre-gara



Domenica 30 Marzo 2014

ore 07,00 - Iscrizioni e visite veterinarie

ore 07,30 - Partenza Cat. CEN/B

a seguire:

- Cat. CEN/A

- Categoria Debuttanti

ore 17,00 - Premiazioni





ORGANO TECNICO

SABATO 29 MARZO

GIURIA **Presidente/D.T.:** Carmen Atzori
Mariella Bevilacqua, Ernesto Mereu
COMMISSIONE VETERINARIA **Presidente:** Maurizio Picciau, Valentina Paci

DOMENICA 30 MARZO

GIURIA **Presidente:** Giovanni Manca
Delegato Tecnico: Carmen Atzori
Mariella Bevilacqua, Ernesto Mereu
COMMISSIONE VETERINARIA **Presidente:** Antonio Bassu
Maurizio Picciau, Valentina Paci
Cristiana Cantagalli (affiancamento)

SEGRETERIA: Fabio Zuccolo
Cronometristi: F.I.Cr Cagliari
Ambulanza: Sardegna Soccorso Soc. Coop
Medico di servizio: Dott.ssa Elisabetta Marongiu
Maniscalco: Paolo Tatti

Presidio sul percorso: Angeli di Sardegna
Corpo Forestale di Vigilanza Ambientale
ProCiv-Arci Quartu S. Elena
Polizia municipale del Comune di Cagliari
Polizia municipale del Comune di Quartu S. Elena



ISCRIZIONI

Le iscrizioni dovranno essere perfezionate **entro martedì 25 marzo** sul sito enduranceonline.it
Eventuali particolari richieste circa l'ordine di partenza dovranno essere comunicate via mail a:
fisesardegnaendurance@gmail.com entro la stessa data

Iscrizioni per le prove del circuito R.E.: fisesardegnaendurance@gmail.com sempre entro il 25 marzo.

QUOTE ISCRIZIONE :

Categoria CEN B	€ 40,00
Categoria CEN A	€ 35,00
Categoria Debuttanti	€ 30,00
PONY: tutte le categorie	€ 15,00
Circuito R.E.	€ 15,00





INFORMAZIONI

SCUDERIZZAZIONE: Box con lettiera in paglia € 15,00 (truciolo a richiesta)
(Per prenotazioni telefonare a Donatello Murgia - 3423770411)

SERVIZIO RISTORO: Presente per tutta la durata della manifestazione

PERNOTTAMENTO: E' stata stipulata una convenzione con il Setar Hotel
Quartu S. Elena (Cagliari) Strada Provinciale per Villasimius
(Per informazioni e prenotazioni telefonare a Laura Valdes al 3890755275)



Il Comitato Organizzatore, sentito il Presidente di Giuria, si riserva di apportare eventuali modifiche alla presente programmazione, se ciò fosse richiesto per cause di forza maggiore o per un miglior svolgimento della manifestazione.

Il C.O. non si assume nessuna responsabilità per eventuali danni, furti o smarrimenti, per qualsiasi motivo, a cavalli, cavalieri, al personale di scuderia, ai terzi in genere ed a cose sia sul percorso di gara che all'esterno di esso. Cavalli ed automezzi dovranno essere accompagnati dalla documentazione sanitaria richiesta dalle norme vigenti. I trattamenti veterinari saranno a carico del responsabile del cavallo. Eventuali interventi di mascalcia, dovranno essere saldati al maniscalco di servizio. Tutti i cavalli ritirati durante la gara, devono obbligatoriamente essere presentati con immediatezza in visita al cancello veterinario.

Per tutto quanto non espressamente indicato nel presente programma vale quanto disposto dai REGOLAMENTI GARE DI ENDURANCE in vigore.

Per informazioni contattare:

Responsabile Concorso: Daniele Deidda – 329 3254807

Delegato Tecnico: Carmen Atzori - 349 8494029





PERCORSO

Il percorso si snoda in parte all'interno del Parco di Molentargius, in parte sulla spiaggia del Poetto e all'interno dell'area Militare della Sella del Diavolo.

Il tracciato di gara prevede la partenza dalle strutture dell'ippodromo con accesso direttamente nell'area del parco di Molentargius dove si percorreranno circa 18 km su strade sterrate e piste ciclabili in terra battuta. Si proseguirà poi sulla spiaggia del Poetto per circa 3 km e dallo sterrato di Marina Piccola si accede all'area Militare della Sella del Diavolo per arrivare fino alla Spiaggia di Calamosca. Dopo un tratto su viale Calamosca di circa 700 m (asfalto) si rientra nell'area militare e percorrendo all'inverso il tratto Marina Piccola – Poetto si rientra all'ippodromo dove è previsto l'arrivo in pista (circa 800 metri) da considerare tratto a vista.

Il percorso non presenta dislivelli significativi, ad eccezione del tratto all'interno dell'area militare dove si ha l'altezza max corrispondente a circa 110 m slm.

PERCORSO COMPLETO - 27 KM



AREE VERDI - PARCO MOLENTARGIUS



PARTENZA - Ippodromo



AREA VERDE N. 1



AREA VERDE N. 2



AREA VERDE N. 3



AREA VERDE N. 4



Poetto/Marina Piccola - Sella del diavolo - Calamosca e ritorno



ARRIVO - IPPODROMO



AREA ASSISTENZA



Il percorso sarà segnalato con nastri di colore ROSSO.

Dall'arrivo alla ripartenza di ogni fase tutti i cavalli dovranno sostare all'interno dell'area assistenza.

Non è consentito l'uso dei box fino a conclusione della gara.

PERCORSI Pony e Circuito R.E.

CATEGORIE PONY

Avviamento e Circuito R.E. - km 2.1

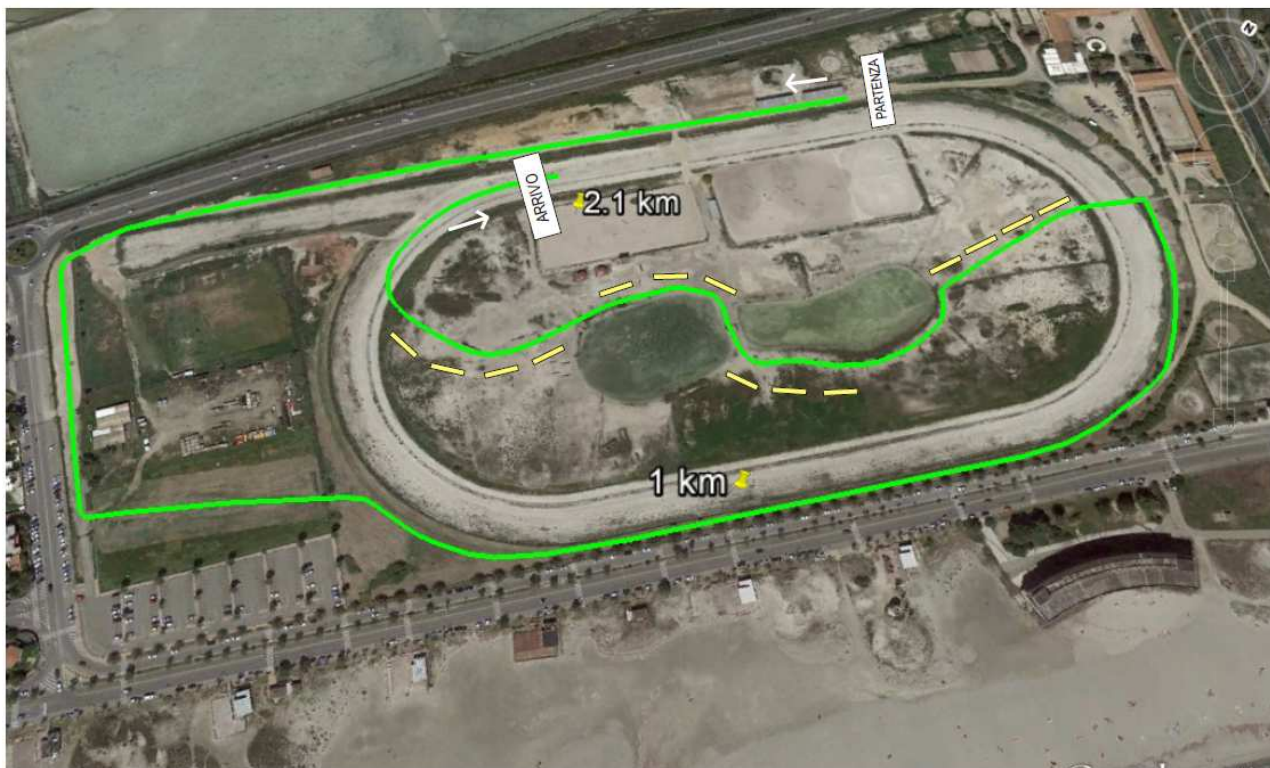

PONY - PARTENZA Ippodromo

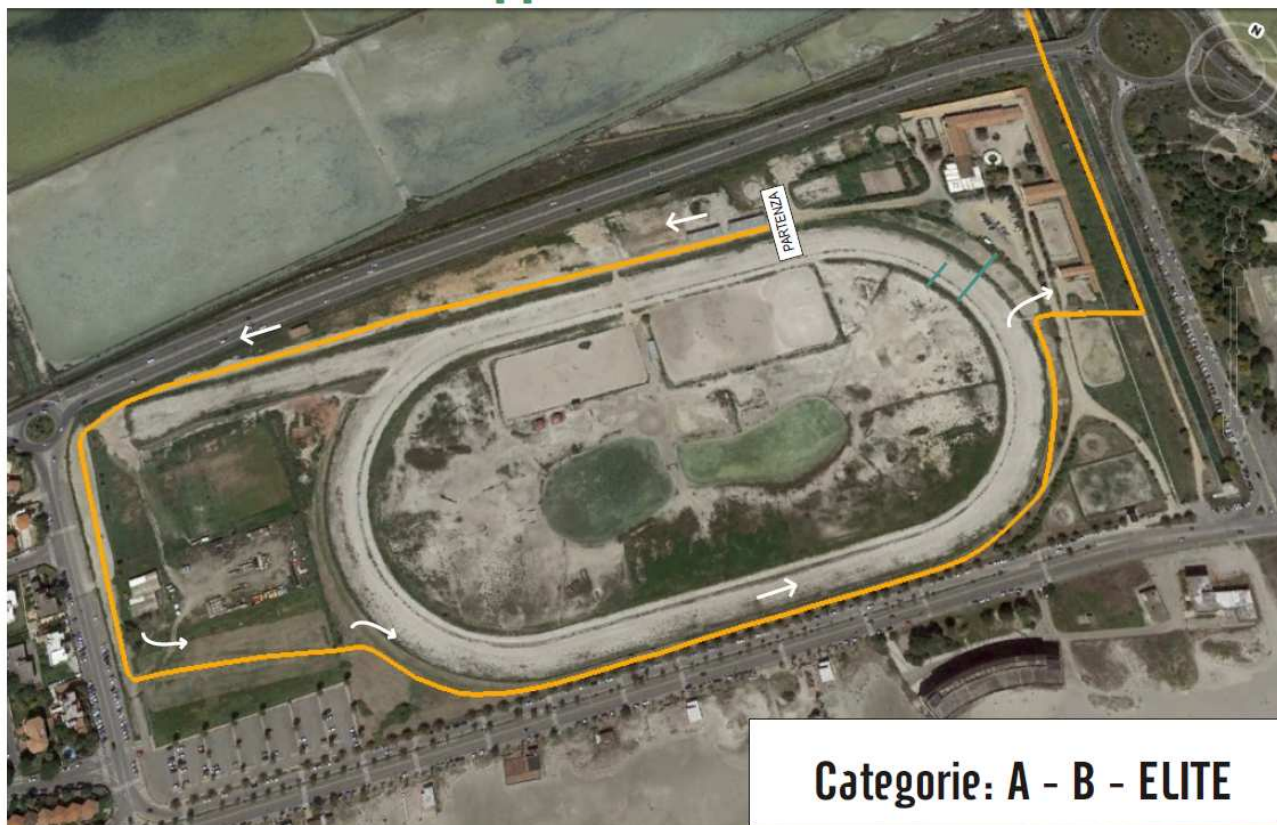

CATEGORIE PONY
Categoria A - km 5



CATEGORIE PONY
Categoria B - km 6.600

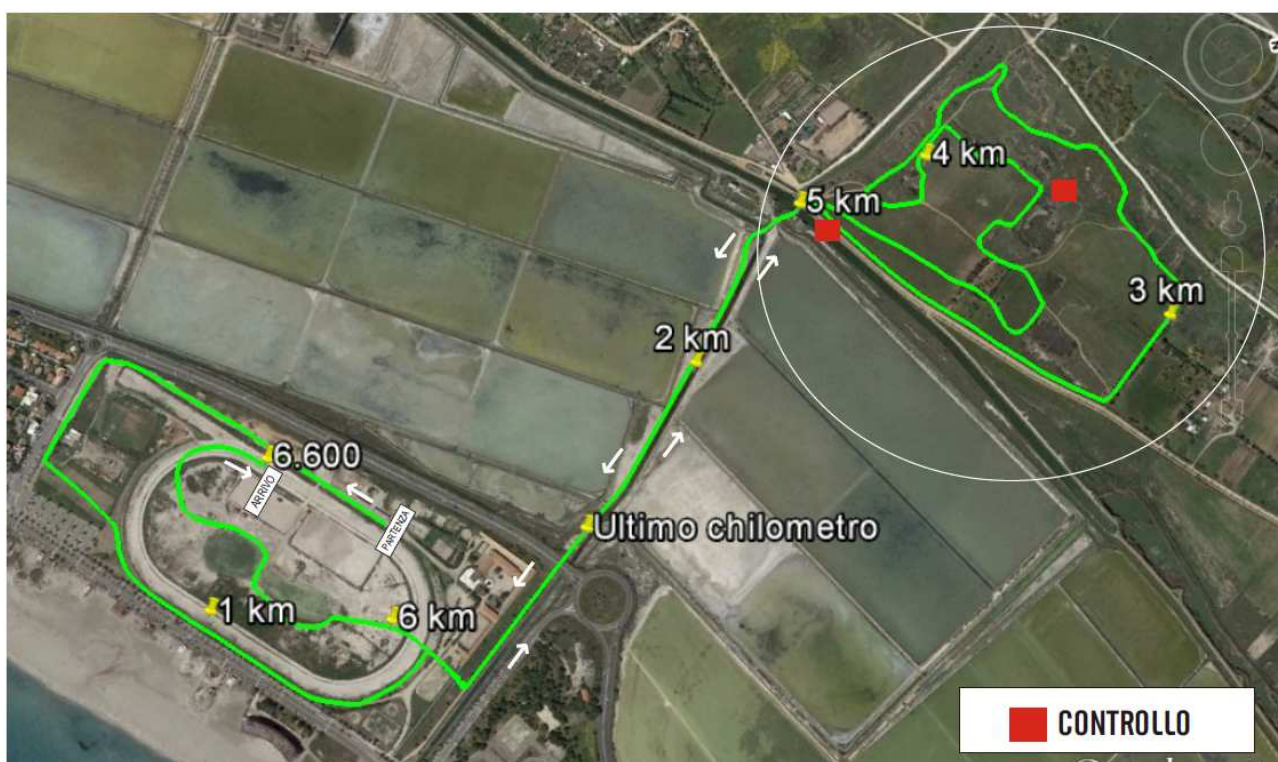

CATEGORIE PONY

Categoria Elite - km 9.300



AREA VERDE

Categoria B ed Elite



AREA VERDE Categoria A

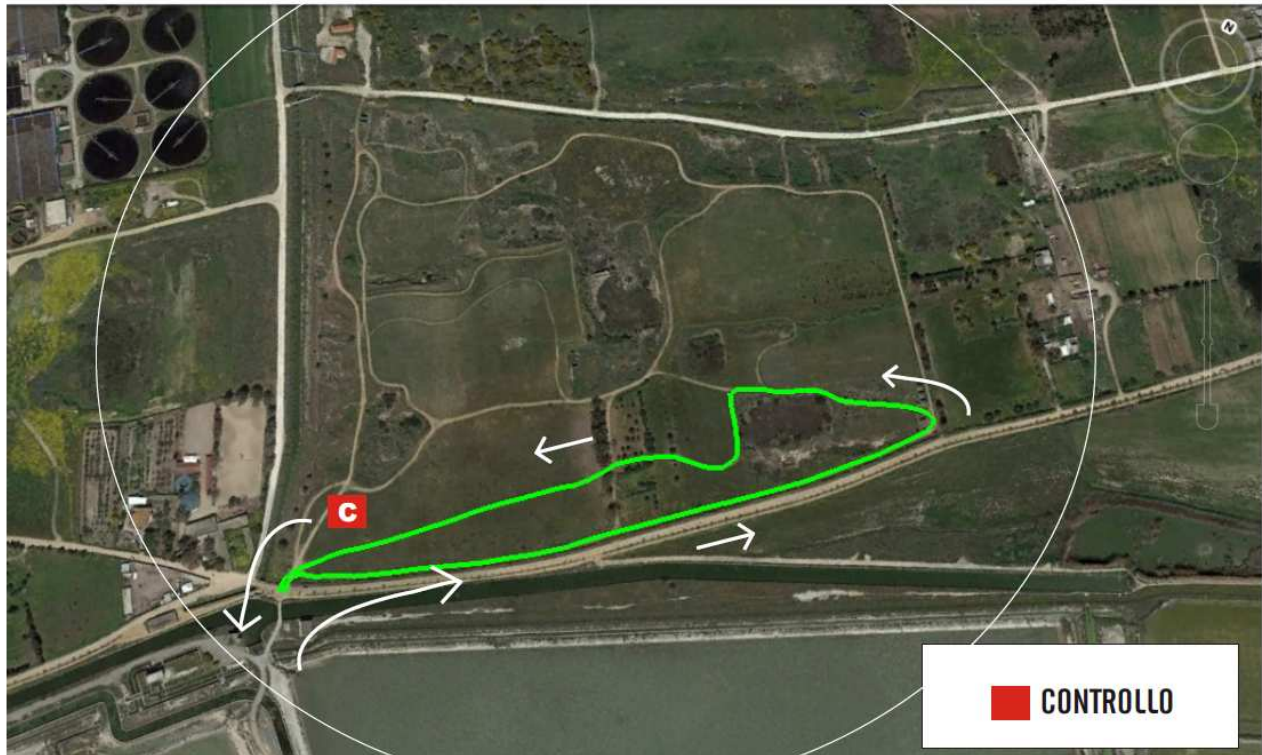

PONY AREA ASSISTENZA - Tutte le categorie

